

3-3_CZĘŚĆ 1

3-3_CZĘŚĆ 2

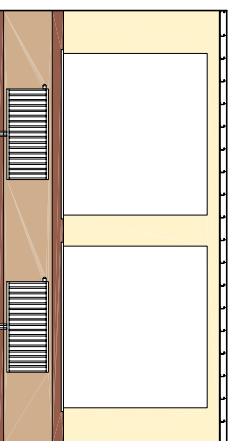
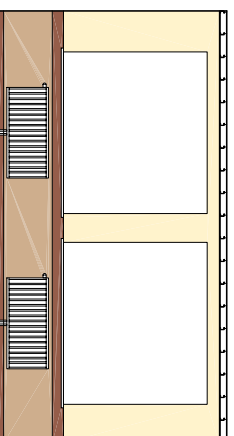
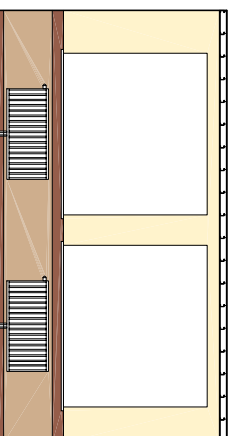
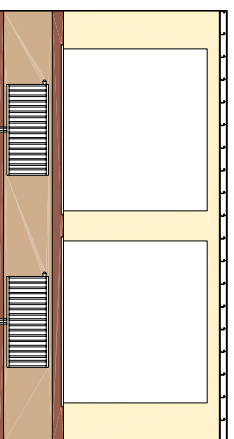

4-4_CZĘŚĆ 1

4-4_CZĘŚĆ 2

TEMAT RYS:			PROJEKT BUDOWLANO-WYKONAWCZY PRZEBUDOWY I REMONTU- ARCHITEKTURA	
ZESTAWIENIE ELEWACJI				
PRZEKROJE: OD 4-4 DO 10-10				
NR STRONY:				
NR RYS:		DATA:	SKALA:	
10		04. 2008	1:100	
INWESTOR: WOJEWÓDZTWA ZACHODNIOPOMORSKIE ZARZĄD WOJEWÓDZTWA ZACHODNIOPOMORSKIEGO			UPRAWNIENIA BUDOWLANE DO PROJEKTOWANIA, KIEROWANIA ROBOTAMI BUDOWLANIAMI W SPECJALNOŚCI ARCHITEKTONICZNEJ, BEZ OGRANICZEŃ NR EWID. ZPNB-U, 7342/3/98	
			PROJEKTANT: MGR INŻ. ARCH. RAJMUND RINK ZP-0295	
			AUTORSKA PRACOWNIA ARCHIT. R. RINK aparrink@o2.pl	
			PRACOWNIA PROJEKTOWA ARCHIKA archika@post.pl	
			UL. Pilsudskiego 33/4, 75-501 KOSZALIN tel./fax (0-94) 346 58 03	